

특수공시

다대권역 어촌종합개발사업

부	서	팀	담	당	자	전	화	번	호
해	양	항	만	과	어	촌	뉴	딜	팀
이	종	찬	4	2	2	4			

- 기초생활인프라 확충 등을 통한 어촌정주여건 개선
- 소득원 창출을 통한 어촌소득 증대 및 지속발전 가능한 어촌경제 조성

□ 사업개요

- 사업위치 : 남부면 다대리 다대마을 일원
- 사업기간 : 2021. ~ 2025.
- 사업비 : 6,452백만 원(국 4,433, 도 570, 시 1,329, 자부담 120)
- '21년 : 1,700백만 원(국 1,190, 도 153 시 357)
- 사업량 : 문화복지시설, 체험관광시설, 어촌마을레스토랑, 친환경 갯벌관찰로, 갯벌 친수공간정비, 지역역량강화용역 등

□ 추진사항

- 2021. 04. : 기본계획 수립용역 착수
- 2021. 12. : 기본계획 심의 요청 (거제시 → 경남도 → 해수부)

□ 향후계획

- 2022. 01. : 기본계획 심의 및 고시
- 2022. 03. : 실시설계용역 착수
- 2023. 12. : 실시설계용역 준공 및 공사 착공
- 2025. 06. : 사업 준공

□ 위치도



□ 조감도

다대권역 거점개발사업 기본 및 경관 계획 수립 용역

03

세부사업계획
1) 예비계획 검토

지역 특화자원 및 관련 현황분석을 토대로

다대권역단위 거점개발사업 기본 및 경관 계획수립

예비계획 (안)

거제에 5G0 싶을때 다대넷

01 맛있는 먹
02 원하는 길 열
03 신나게 놀
04 편하게 쉬
05 이곳에 머물

비전

거제 남부의 허브, Sea Station

사업내용

1. 기초생활기반확충
 - 1-1. 소파제 설치
 - 1-2. 거제 합계하는 학교
2. 지역소득증대
 - 2-1. 거제 먹고 즐기는 학교
 - 2-2. 다대 어부(漁夫)의 식탁
3. 지역경관개선
 - 3-1. 친환경 갯벌 관찰로
 - 3-2. 갯벌 친수공간 환경정비
 - 3-3. 방파제 안전 경관 디자인
4. 지역역량강화
 - 4-1. 교육 및 견학
 - 핵심리더, 운영인력, 씨푸드 전문가 양성
 - 공동체 활성화, 국내선진지 견학
 - 4-2. 컨설팅
 - 체험관광 활성화, 씨푸드 레시피 개발
 - 새채 공간 마스터플랜 디자인 등
 - 4-3. 홍보마케팅
 - 브랜드 및 BI 디자인 개발
 - 어부의 식탁 홍보마케팅
 - 다대마을 관광 콘텐츠 개발 등

여차항 어촌뉴딜300사업

부	서	팀	담	당	자	전	화	번	호
해	양	항	만	과	어	촌	뉴	딜	팀
이	종	찬	4	2	2	4			

- 해양관광 및 어촌경제 활성화를 통한 일자리 창출
- 어촌주민 삶의 질 제고 및 국가 균형발전 실현

□ 사업개요

- 사업위치 : 남부면 다포리 여차항 일원
- 사업기간 : 2021. ~ 2023.
- 사업비 : 5,107백만 원(국 3,497, 도 450, 시 1,049, 자부담 112)
- '21년 : 1,998백만 원(국 1,399, 도 180 시 420)
- 사업량 : 방파제 정비, 다목적 센터조성, 마을회관 리모델링, 여차길 해안정비, 바다라운지 조성, 폐교부지 리모델링, 지역역량 강화용역 등

□ 추진사항

- 2021. 02. : 2021년도 어촌뉴딜 선도사업 선정
- 2021. 06. : 선도사업 공간환경 마스터플랜 수립용역 착수
- 2021. 07. : 선도사업 디자인 워크숍
- 2021. 11. : 기본 및 실시설계용역 착수
- 2021. 12. : 공간환경 마스터플랜 심의

□ 향후계획

- 2022. 01. : 마스터플랜 수립 및 기본계획 고시
- 2022. 12. : 공사 착공
- 2023. 12. : 사업 준공

□ 위치도



□ 조감도

거제시 여차항 어촌뉴딜 300사업

가난하지만 아름다운 여촌
여차마을

01 특화 갯다리 공동 작업장

02 공동 어구 보관창고

03 특화 갯다리 돌미역 무인판매장 조성

04 특화 갯다리 귀어귀촌 학교

05 특화 여차 마을관리모델링

06 특화 안전한 여차마을 조성

02 특화 여차 바다라운지

04 특화 갯다리 귀어귀촌 학교

05 특화 여차마을관리 리모델링

06 특화 안전한 여차 마을 조성

01 공동사업 어항 소파제 정비
사업규모 : 360개
사업내용 : TTP보강
사업비 : 900백만원

02 공동사업 어구 보관창고
사업규모 : 60㎡
사업내용 : 어구보관창고조성
사업비 : 78백만원

01 특화사업 갯다리 공동 작업장
사업내용 : 돌미역작업공간 조성
1층 어업공동작업장 조성
2층 어촌계회관
3층 건조장
사업비 : 764백만원, 자부담 76백만원

02 특화사업 여차 바다라운지
사업내용 : 여차갯다리 도시락판매
여차해변의미시설
여차해변소규모관광시설
사업비 : 148백만원, 자부담 22백만원

03 특화사업 갯다리 돌미역 무인판매장 조성
사업내용 : 여차갯다리 돌미역 판매(키오스크)
사업비 : 68백만원, 자부담 149백만원

04 특화사업 갯다리 귀어귀촌 학교
사업내용 : 갯다리 귀어귀촌학교
전통 갯다리 미역 진시 공간 조성
아워유게시판설치
사업비 : 1,345백만원

05 특화사업 여차마을관리 리모델링
사업내용 : 마을회관리모델링
1층 노인회관 / 2층 회의실로 사용
(1층 : 출입구 포함 내부 BF 시설 설치)
사업비 : 160백만원

06 특화사업 안전한 여차 마을 조성
사업내용 : 안전난간설치
바다미끄럼방지(바닥제도)
보행안전설치(편사경)
풍력태양광 가로등
사업비 : 397백만원

연계사업 | 여차항배편서비스

거제시 농촌 신활력플러스사업

부	서	팀	담당자	전화번호
농업지원과	농산물마케팅	조현광	6356	

- 농촌 신활력플러스사업으로 양산된 제품, 서비스, 기업 등에 대한 종합적인 홍보와 판매의 장 제공
- 아열대 작물의 재배기술 및 농업경영 관련 데이터 기반의 디지털 기반의 지속가능한 거제형 아열대 농업 구현

□ 사업개요

- 사업위치 : 거제시 거제면 일원
- 사업량 : 거제형 아열대 허브센터 신축 외 2건
- 총사업비 : 3,708백만원(사업비 변경될 수 있음)
- 사업기간 : 2022. ~ 2023.
- 세부내역

(단위: 백만 원)

사업명	사업내용	위치	예산액	사업기간
계	3개소		3,708	
거제시 농촌 신활력플러스사업	거제형 아열대 허브센터 조성	거제시 거제면 외간리 629-1 외(식물원 건너편)	1,750	2022~2023
	아열대작물 테스트베드		750	2022
	커뮤니티형 힐링카페	거제시 거제면 서상리 산10-7(숲소리공원 내)	800	2022
	부대비용(세부설계, 공사감리, 사업관리 등)		408	2022~2023

□ 추진사항

- 2021. 12. 30. : 농촌 신활력플러스사업 기본계획 (조건부)승인

□ 향후계획

- 2022. 01. : 한국농어촌공사 위(수)탁 협약체결
- 2022. 02. : 위탁 사업시행

□ 위치도

거제형 아열대 농업 허브센터, 테스트베드 _ 위치도



커뮤니티형 힐링 카페 _ 위치도



화도 차도선 건조사업

부	서	팀	담	당	자	전	화	번	호
관	광	과	테	마	섬	조	민	우	4 1 8 3

- 새로운 차도선을 건조하여 주민과 관광객에게 안전한 교통편의 제공

□ 사업개요

- 사업위치 : 둔덕면 호곡항 ~ 화도 선착장
- 사업기간 : 2022. ~ 2023.
- 사업비 : 3,000백만 원(국 2,400, 도 300, 시 300)
- 사업량 : 차도선 건조 60톤급 1척

□ 추진사항

- 2018. 03. : 제4차 도서종합개발계획 확정
- 2020. 10. : 제4차 도서종합개발계획 변경계획 요청
- 2021. 04. : 제4차 도서종합개발계획 변경계획 확정
- 2021. 07. : 2022년 특수상황지역개발 신규사업 선정
- 2021. 09. : 화도 차도선 건조사업 개념 설계 착수
- 2021. 12. : 화도 차도선 건조사업 개념 설계 완료

□ 향후계획

- 2022. 01. : 화도 차도선 건조·구매 입찰 공고
- 2022. 03. : 계약 체결 및 선박 건조 착수
- 2023. 01. : 화도 차도선 건조 완료 및 운영

하둔지구 풍수해 생활권 종합정비사업

부	서	팀	담당자	전화번호
시	민	안	전	과
자	연	재	난	천
태	성	3	6	9
3				

- 만조시 둔덕천 하류부 침수지역에 대한 침수 발생
- 하수도, 구거, 사방시설, 배수펌프장 등 복합적인 재해 예방사업 필요

□ 사업개요

- 사업위치 : 둔덕면 하둔리 363-7번지 일원
- 사업기간 : 2022. ~ 2025.
- 사업비 : 43,168백만원(국비 50%, 도15%, 시35%)
- 사업내용 : 관로 개선 L= 994m, 세천정비 L = 840m, 펌프장 1개소, 사면보강 L=177m(H20) 등

□ 투자계획

(단위 : 백만원)

구분	계		2021 까지		2022 시행		2023 이후	
	사업량	사업비	사업량	사업비	사업량	사업비	사업량	사업비
계		43,168				1,622		41,546
국비	·관로개선 L=994m ·세천정비 L=840m	21,584			·실시설계	811	·관로개선 L=994m ·세천정비 L=840m	20,773
도비	·펌프장 1개소 ·사면보강 L=177m	6,475				243	·펌프장 1개소 ·사면보강 L=177m	6,232
시비		15,109				568		14,541

□ 추진사항

- 2020. 09. : 하둔지구 풍수해 생활권 종합정비사업 타당성조사 용역
- 2021. 04. : 공모사업 신청 및 현장심사 실시
(1차:서면심사, 2차:발표심사, 3차:현장심사)
- 2021. 09. : 자연재해위험개선지구 지정
- 2021. 09. : 공모사업 최종선정

□ 향후계획

- 2022. 01. : 기본 및 실시설계용역 착수
- 2022. 07. : 사전설계 검토 계획
- 2023. 01. : 전체 공사착공
- 2025. 12. : 전체 사업완료 및 자연재위험지구 지정 해제 고시

□ 위치도



□ 조감도

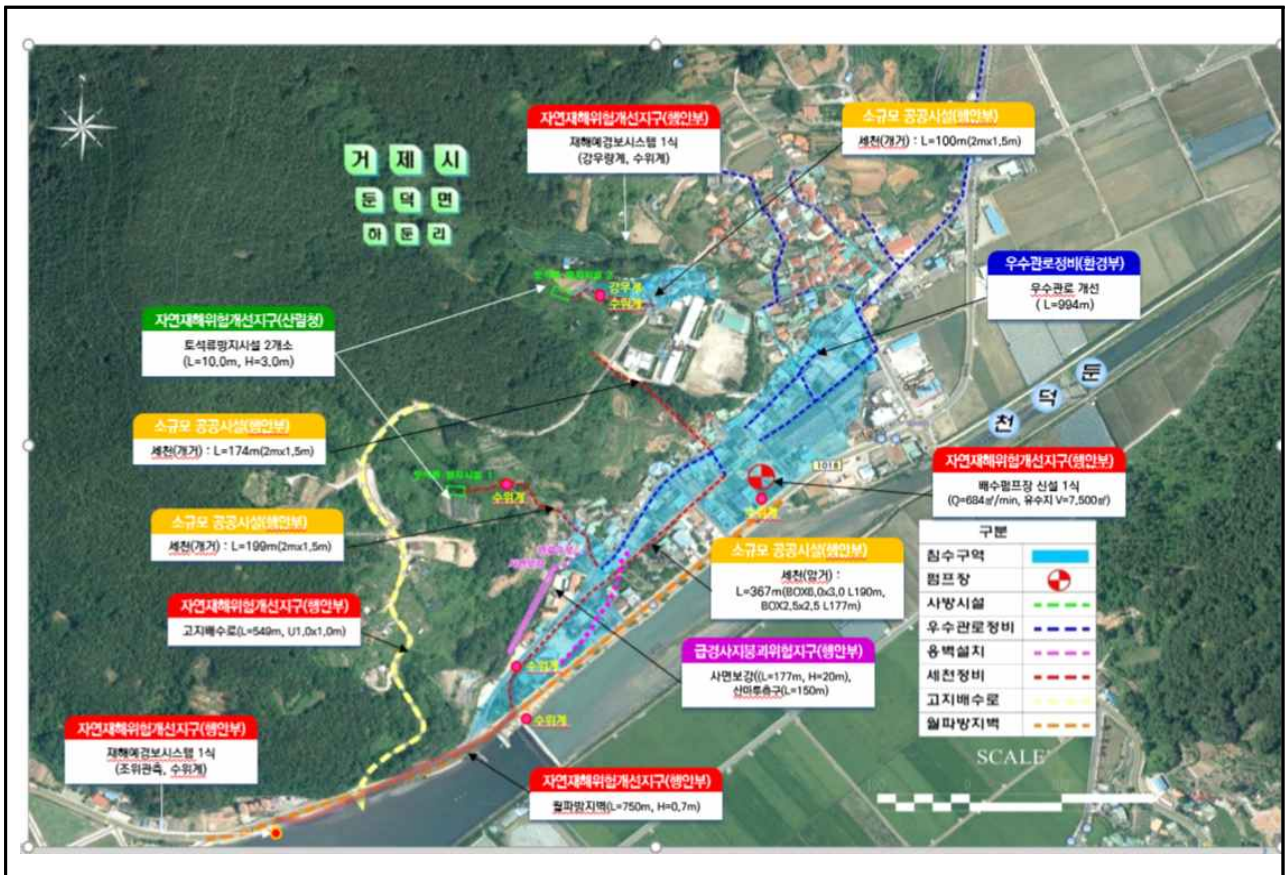

반려동물 지원센터 설치

부	서	팀	담	당	자	전	화	번	호								
농	업	정	책	과	축	산	동	물	복	지	신	문	건	6	3	6	6

- 반려동물과 시민이 함께할 수 있는 복합문화 공간을 조성하여 동물 복지 실현

□ 사업개요

- 사업위치 : 사등면 사곡리 산87번지 일원
- 사업기간 : 2022. ~ 2024.
- 사업비 : 1,800백만 원(국비 900, 도비 180, 시비 720)
- 사업내용 : 사무실, 상담실, 교육실, 분양홍보실, 동물관리실, 치료실 등

□ 추진사항

- 2021. 07. : 기본계획 용역
- 2021. 08. : 사업신청
- 2021. 09. : 현장평가
- 2021. 10. : 최종선정

□ 향후계획

- 2022. 03. : 실시설계용역 및 인허가
- 2023. 01. : 착공
- 2024. 12. : 준공

□ 위치도

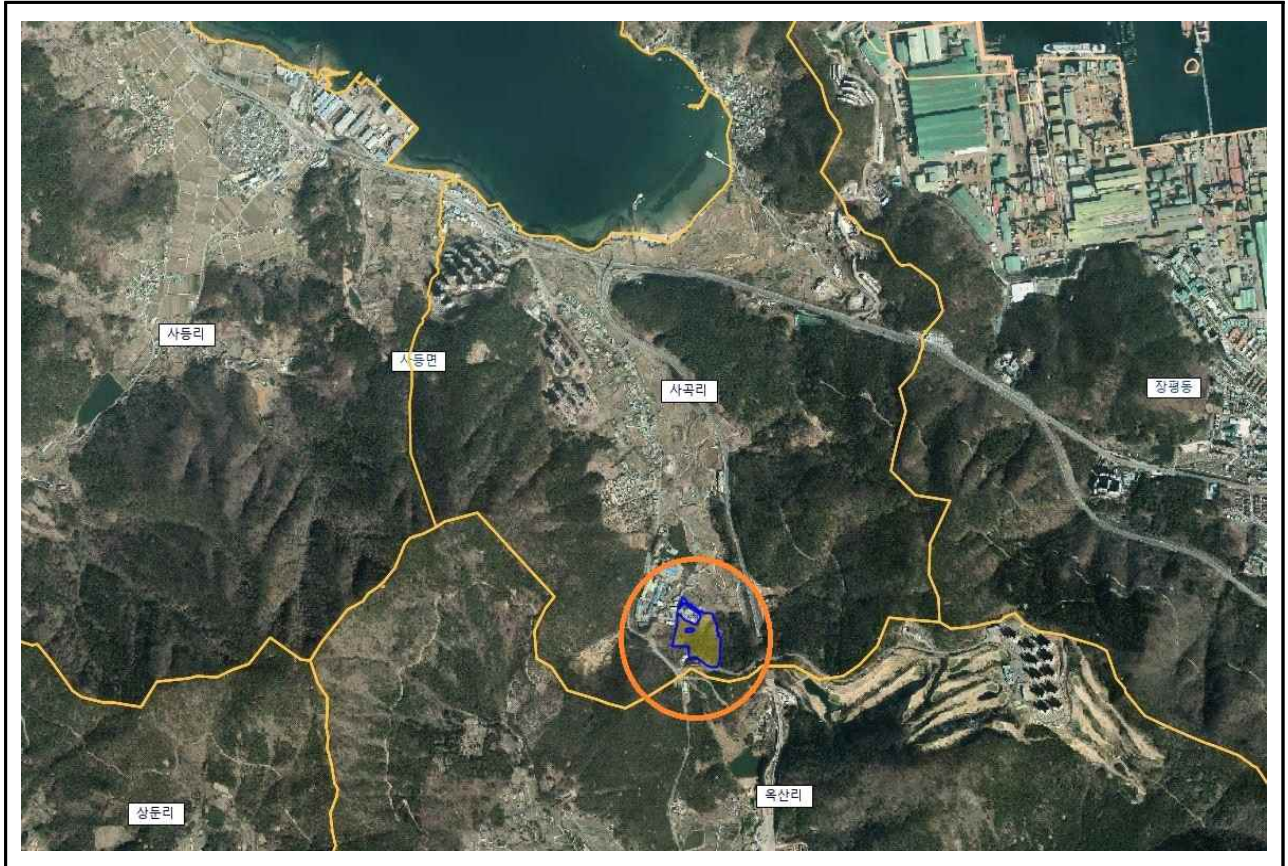

□ 종합계획도



구영 권역단위 거점개발 사업

부	서	팀	담	당	자	전	화	번	호
농	업	정	책	과	행	복	농	촌	정
			재	우	6	3	4	7	

- 농어촌 특화발전 및 거점 공간으로 육성
- 농어촌지역 주민 삶의 질 향상으로 농촌 인구 및 소득 증대

□ 사업개요

- 사업위치 : 장목면 구영리 일원(구영, 황포마을)
- 사업기간 : 2022 ~ 2025
- 사업비 : 5,100백만 원(국비 3,310, 도비 425, 시비 993, 자부담 372)
- 사업내용 : 마을공유센터 증축, 경로당 리모델링 및 공유빨래방, 로컬판매장, 청년어부 브로이, 스마트캠핑장 등

□ 추진사항

- 2021. 03. : 공모사업 신청(해양수산부)
- 2021. 06. : 공모사업 선정(해양수산부)

□ 향후계획

- 2022. 04. : 기본계획 착수
- 2023. 02. : 기본계획 승인
- 2023. 03. : 실시설계 및 시행계획
- 2023. 12. : 시행계획 승인
- 2024. 01. ~ 2025. 12. : 착공 및 준공

□ 위치도



□ 종합계획도



능포5지구 급경사지 붕괴위험지역 정비사업

부	서	팀	담당자	전화번호
시	민	안	전	과
자	연	재	난	조
현	주	3	6	9
5				

- 급경사지 붕괴위험지역에 대한 정비를 통해 도시계획도로 시설 보호 및 수변공원 방문 지역주민 및 방문객의 안전 도모

□ 사업개요

- 사업위치 : 거제시 능포동 580-4번지 일원
- 사업기간 : 2022. ~ 2024.
- 사업비 : 7,000백만 원(국비 50%, 도15%, 시35%)
- 사업내용 : 계단식 옹벽설치(H=45m, L=120m, A=8,500㎡)
산마루측구 L=160m, 낙석방지책(H=3m) L=300m 등

□ 투자계획

(단위 : 백만원)

구 분	계		2021 까지		2022 시행		2023 이후	
	사업량	사업비	사업량	사업비	사업량	사업비	사업량	사업비
계		7,000				600		6,400
국 비	· 실시설계 · 옹벽설치 · 부대공	3,500			· 실시설계	300	· 호안공 · 월류방지공 · 건설사업관리 · 부대공	3,200
도 비		1,050				90		960
시 비		2,450				210		2,240

□ 추진사항

- 2021. 03. : 급경사지 붕괴위험지역 지정
- 2021. 12. : 기본 및 실시설계 용역 PQ 안내 공고

□ 향후계획

- 2022. 01 : 기본 및 실시설계 용역 착수
- 2022. 06. : 사전설계 검토(행정안전부)
- 2022. 10. : 사업 착공
- 2024. 12. : 사업 준공 및 자연재해위험지구 지정 해제 고시

□ 위치도



□ 전경사진



옥포국가산업단지 복합문화센터 건립

부	서	팀	담	당	자	전	화	번	호
조선산업일자리과		노동정책	박	숙	희	4	4	5	3

- 노동자·지역주민 등에게 자기개발 기회 및 여가 공간 제공
- 산업단지 배후 도시 활력 및 지역공동체 형성 촉진

□ 사업개요

- 사업위치 : 거제시 탑곡로 75(아주동) 거제시노동복지회관
- 사업기간 : 2021. 06. ~ 2023. 05.(2년간)
- 사업비 : 3,418백만 원(국비 2,418, 도비 180 시비 820)
- 사업량 : 리모델링 1식(지하 1층 지상 3층, 연면적 4,089.92㎡)

□ 추진사항

- 2021. 03. : 신청서 및 사업계획서 제출(거제시→한국산업단지공단)
- 2021. 04. : 공모 선정
- 2021. 06. : 협약 체결, 지방재정 투자심사
- 2021. 11. : 공공건축위원회 기획 심의, 중기지방재정계획 반영
- 2022. 01. : 기본계획 및 실시설계 용역 착수

□ 향후계획

- 2022. 05. : 기본계획 및 실시설계 용역 완료
- 2022. 06. : 공사 착공
- 2023. 04. : 공사 준공
- 2023. 05. : 노동복지회관(복합문화센터) 재개관

□ 위치도



□ 현황사진



도란도란 컬처 앤 푸드센터

부	서	팀	담	당	자	전	화	번	호
농	업	지	원	과	로	컬	푸	드	
			이	미	덕	6	7	8	3

- 기존 단일화된 농산물매장 형태에서 벗어난 새로운 플랫폼구축으로 농가소득 향상
- 지역주민 생활문화 여건 개성 및 소통·문화공간 창출

□ 사업개요

- 사업위치 : 거제시 아주로 3길 7(아주동)
- 사업기간 : 2022. ~ 2024.
- 사업비 : 3,800백만원(국비1,300 도비240 시비2,260)
- 사업량 : 생활soc복합화 시설 건립 1식

시 설	사업내용
생활문화센터	주민자율공간(학습,방음공간), 주민공동체공간(마주침공간) 특화시설(공동체부엌), 사무실 등
로컬푸드복합센터	로컬푸드 직매장, 키즈북카페

□ 추진사항

- 2021. 10. : 지방재정투자심사
- 2021. 12. : 공유재산관리계획
- 2021. 12. : 지방비 확보

□ 향후계획

- 2022. 02. : 건축기획 용역발주
- 2022. 03. : 공공건축 사업계획 사전검토
- 2022. 04. ~ 07. : 건축 설계 공모
- 2022. 08. ~ 12. : 건축 설계 발주 및 완료
- 2023. 01. ~ 12. : 건립공사 착공 및 준공

□ 문제점

- 주차 공간 추가 확보 필요

□ 위치도

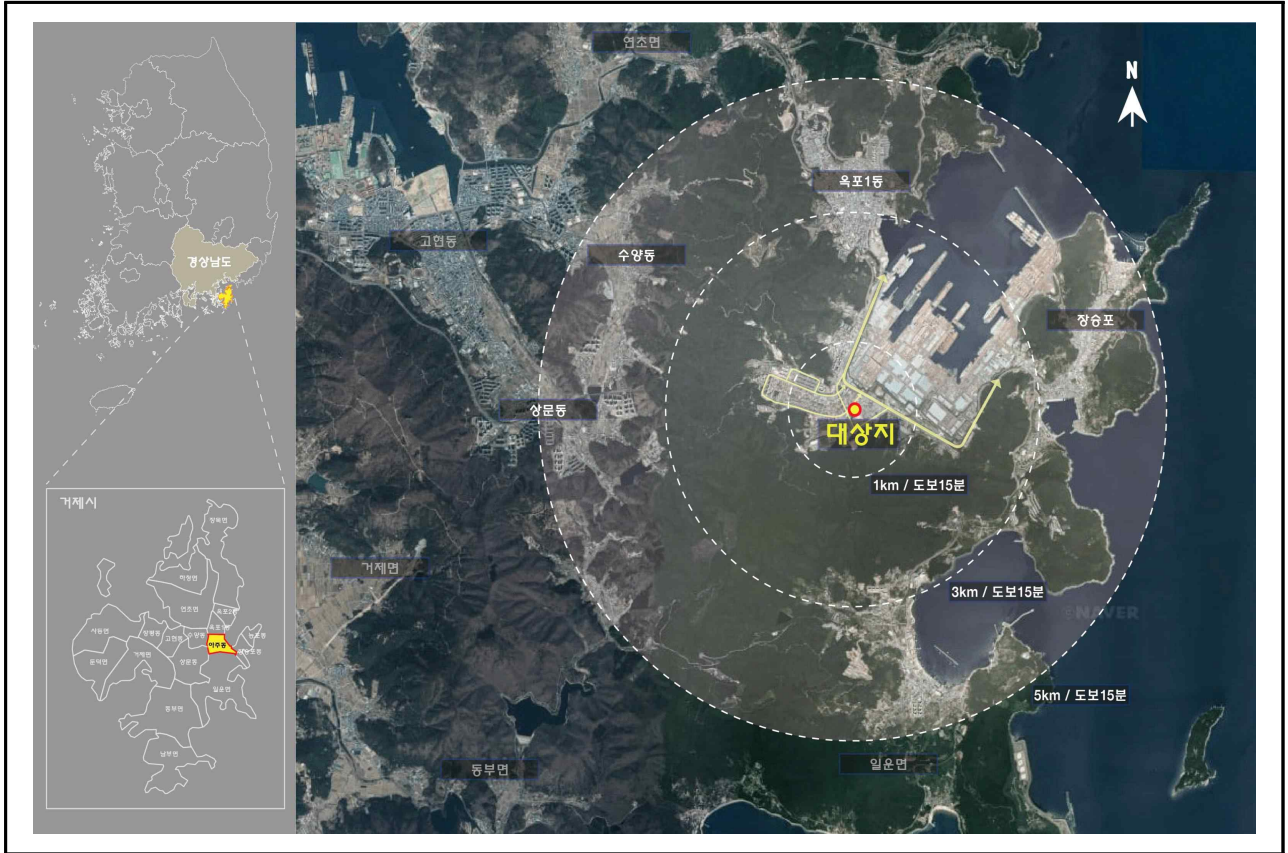

□ 조감도

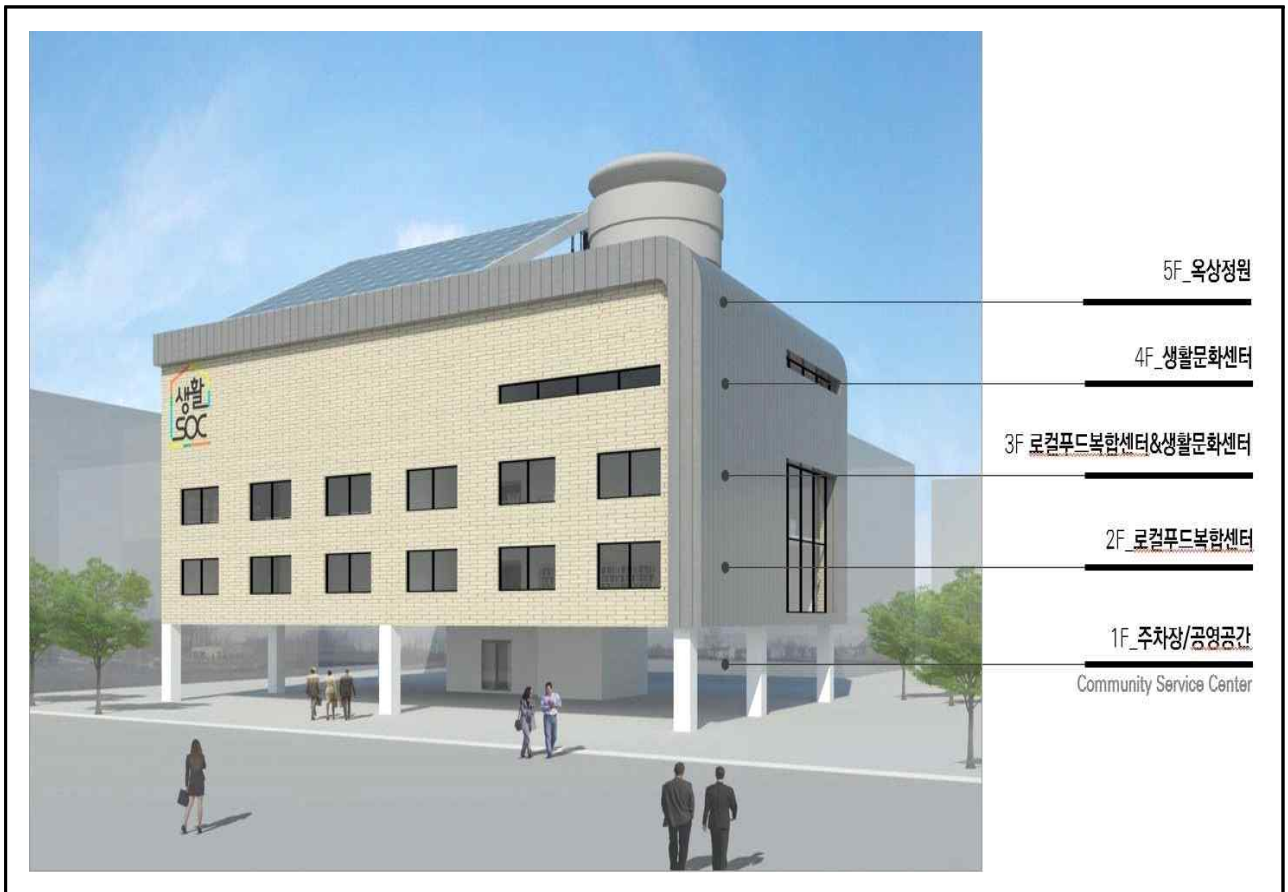

덕포 자연재해위험개선지구 정비사업

부	서	팀	담	당	자	전	화	번	호						
해	양	항	만	과	해	양	시	설	한	지	호	4	2	3	4

- 매년 강풍 및 태풍으로 인한 해안변 피해 발생으로 방재계획 필요
- 항구적 자연재난 예방으로 지역주민들의 생명 및 재산권 보호

□ 사업개요

- 사업위치 : 덕포동 덕포해수욕장 일원
- 사업기간 : 2022. ~ 2024.(3년간)
- 사업비 : 250억 원(국 125, 도 37.5, 시 87.5)
- 사업량 : 방파제 신설 L=220m

□ 추진사항

- 2021. 04. : 덕포지구 타당성조사 용역 착수(준공 9.10.)
- 2021. 05. : 주민설명회 개최
- 2021. 06. : 주민의견 청취를 위한 행정예고 실시(6.18~7.8., 20일간)
- 2021. 09. : 자연재해위험개선지구 지정 고시(거제시 고시2021-268호)
- 2021. 12. : 22년 자연재해위험개선지구 정비사업 예산확정(신규)

□ 향후계획

- 2022. 02. : 기본 및 실시설계 용역 착수
- 2022. 08. : 사전설계검토(행정안전부) 및 건설기술심의(경상남도)
- 2023. 03. : 사업 착공
- 2024. 12. : 사업 준공 및 자연재해위험개선지구 지정 해제

□ 위치도



□ 조감도



거제 반다비 체육센터 건립

부	서	팀	담	당	자	전	화	번	호						
생	활	체	육	과	체	육	시	설	박	성	욱	3	9	1	4

- 체육시설 사각지대 해소 및 생활권 내 체육시설 수요충족 기여
- 장애인과 비장애인이 차별 없이 함께하는 공공체육서비스의 장 제공

□ 사업개요

- 사업위치 : 고현동 652번지 일원
- 사업기간 : 2019. 11. ~ 2023. 11.
- 사업비 : 15,600백만원(국4,000, 도700, 시10,900)
- 사업량 : 수영장(25m×5레인), 다목적체육관, 체력단련실 등 지상2층, 연면적 3,900㎡ 신축

□ 추진사항

- 2021. 11. : 계약심사
- 2021. 12. : 건축공사 계약
- 2022. 01. : 각종 용역계약(석면해체, 폐기물, 문화재 시굴조사 등)

□ 향후계획

- 2022. 02. : 철거공사 착수, 후속 공사(용역) 발주(전기,통신,소방, 감리 등)
- 2023. 11. : 준공(예정)

□ 위치도



□ 조감도



상동 도시계획도로(소로2-96호선) 개설

부	서	팀	담	당	자	전	화	번	호
도	로	과	도	시	도	로	김	동	희
						4	4	8	3

- 계획적인 도시기반시설 확충으로 교통복지 실현

□ 사업개요

- 사업위치 : 상동동 166-4번지 일원(상문동주민센터 옆)
- 사업기간 : 2022. 01. ~ 2023. 12.
- 사업비 : 900백만원(공사비 150, 보상비 750)
- 사업량 : 도로개설 L=80m, B=8m

□ 추진사항

- 2020. 01. : 상문지역 교통해소방안 단기계획 결정
- 2020. 02. : 시민소통 건의사항
- 2021. 07. : 실시설계용역 착수
- 2021. 09. : 실시설계용역 완료
- 2021. 11. : 지적 분할 및 실시계획인가 신청
- 2021. 12. : 보상계획공고

□ 향후계획

- 2022. 01. : 손실보상 시행
- 2022. 02. : 공사 착공

□ 위치도



□ 조감도

